

130B

Gemeinde : Weissach im Tal
Gemarkung : Cottenweiler
Kreis : Rems-Murr-Kreis

2. Änderung der Ergänzungssatzung "Viehhaus" im Ortsteil Aichholzof

LAGEPLAN

Bemerkung:
Die örtlichen Bauvorschriften mit Begründung gelten als Textteil

Zeichenerklärung

- Innenbereich
- Abgrenzung Geltungsbereich
- Außenbereich
- Abgrenzung Erweiterungsbereich 2. Änderung

Gefertigt: Kaisersbach, den 08.02.2007

Ingenieurbüro Basler
 Vermessung & Geoinformatik

Dipl.-Ing. (FH) Bernd Basler
 Sachverständiger gem. § 5 Abs. 3 (6) LBOVVO
 Sommerrain 9 73667 Kaisersbach
 Tel 07184/9294-01 Fax 07184/9294-05
 mail@ibvg-basler.de www.ibvg-basler.de

Geoinformationssysteme
 Global Positioning System
 Ingenieurvermessung
 Lage- und Bestandspläne
 Leitungsdokumentation

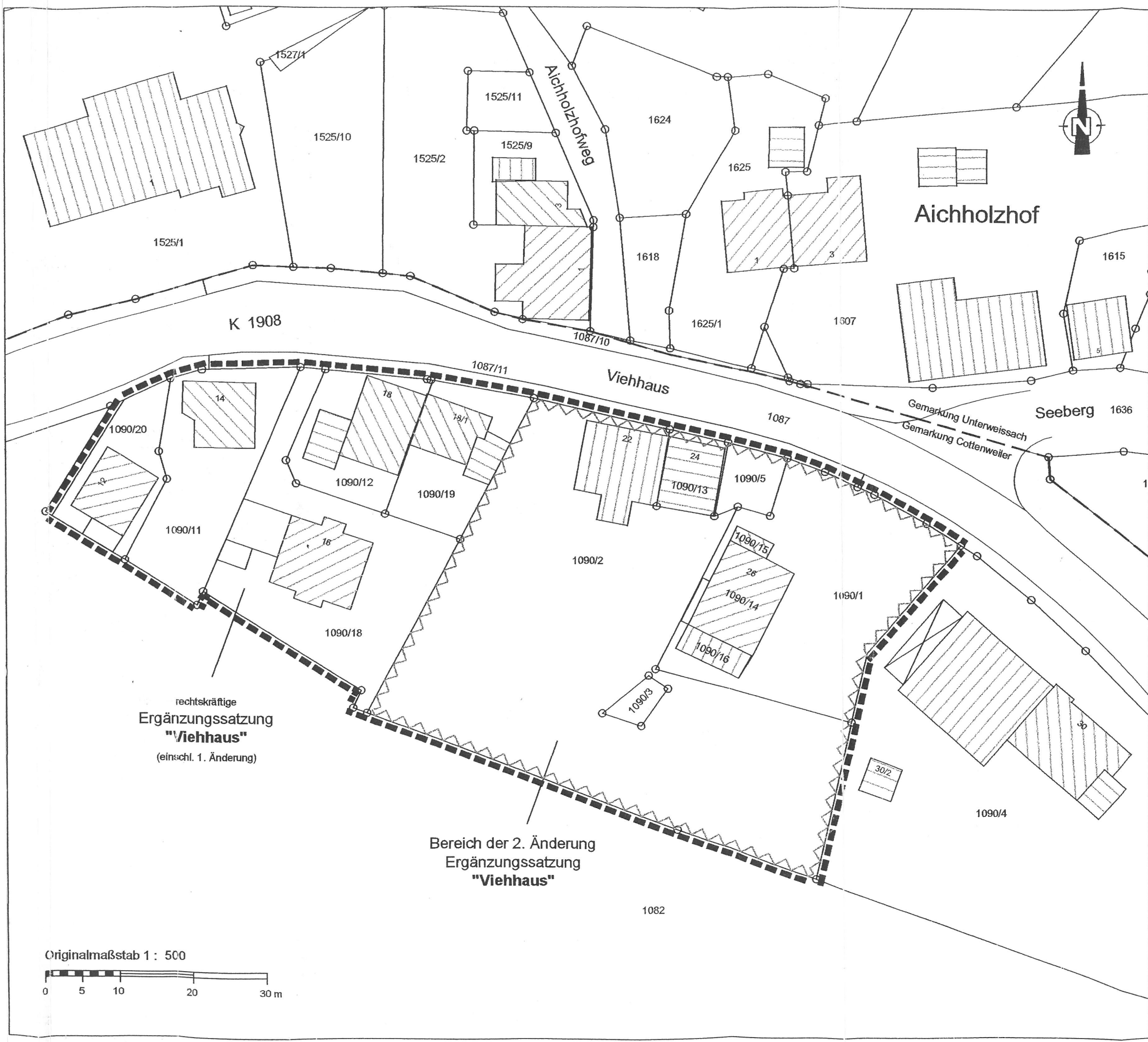

rechtskräftige
 Ergänzungssatzung
 "Viehhaus"
 (einschl. 1. Änderung)

Bereich der 2. Änderung
 Ergänzungssatzung
 "Viehhaus"

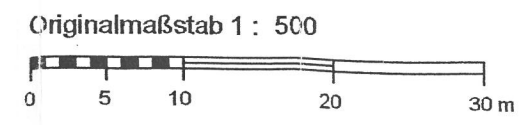

Ausfertigung

Es wird bestätigt, dass der Inhalt dieses Bebauungsplanes mit seinen Festsetzungen durch Zeichnung, Farbe, Schrift und Text mit den hierzu ergangenen Beschlüssen des Gemeinderats übereinstimmt und dass die für die Rechtswirksamkeit maßgebenden Verfahrensvorschriften beachtet wurden.

Weissach im Tal, den 05.10.2007



Deuschle, Bürgermeister

Rechtskraft

Der Satzungsbeschluss und die Auslegung einschließlich der zugehörigen Unterlagen wurden im Nachrichtenblatt der Gemeinde Weissach im Tal am 04.10.2007 Nr. 40/2007 öffentlich bekanntgemacht. Die Satzung ist damit am **04.10.07 rechtswirksam** geworden.

Weissach im Tal, den 05.10.2007



Deuschle, Bürgermeister