

Ausfertigung

Es wird bestätigt, dass der Inhalt dieser Abrundungssatzung mit seinen Festsetzungen durch Zeichnung, Farbe, Schrift und Text mit den hierzu ergangenen Beschlüssen des Gemeinderats übereinstimmt und dass die für die Rechtswirksamkeit maßgebenden Verfahrensvorschriften beachtet wurden.



Rechtskraft

Der Satzungsbeschluss und die Auslegung einschließlich der zugehörigen Unterlagen wurden im Nachrichtenblatt der Gemeinde Weissach im Tal am 12.12.2024 Nr. 50 öffentlich bekanntgemacht. Die Satzung ist damit am **12.12.2024 rechtswirksam** geworden.

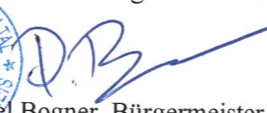
Weissach im Tal, den 02.01.2025

Daniel Bogner, Bürgermeister

PLANZEICHENERKLÄRUNG

-  Grenze des räumlichen Geltungsbereiches der Erweiterung der Abrundungssatzung Wattenweiler (§ 9 Abs. 7 BauGB)
-  Bestehender räumlicher Geltungsbereich der Abrundungssatzung Wattenweiler (Genehmigt 18.01.1980)

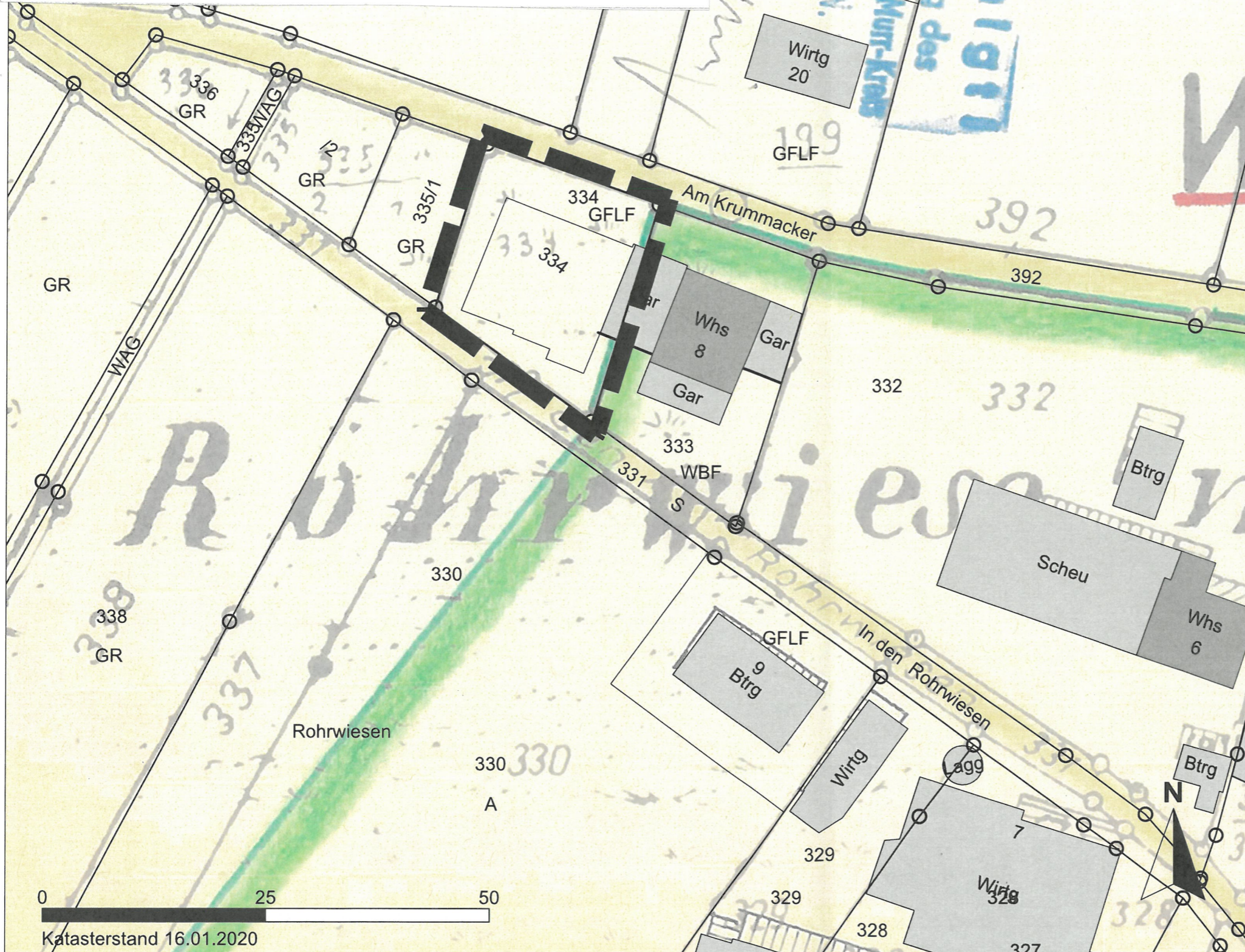

Projekt:
**Abrundungssatzung
Wattenweiler – Erweiterung Nordwest**

Maßstab: **1:500** Plandatum: **06.06.2024/19.09.2024**



Plantitel:
Räumlicher Geltungsbereich

Gemeinde:
Weissach im Tal
Kirchberg 2+4
71554 Weissach im Tal
Tel: 07191 3531-0
Mail: bma@weissach-im-tal.de



Planungsbüro:
roosplan
Freiraum • Stadt • Landschaft
Adenauerplatz 4, 71522 Backnang
07191 - 73529-0

roosplan
Freiraum • Stadt • Landschaft
info@roosplan.de
www.roosplan.de

Planstand		
Datum	Kommentar	Bearbeiter

Plannummer:
Anlage 1

Projektnummer: **24.049** Gezeichnet: **AG** Format: **DIN A3**